



Instrucciones de conexión a la red inalámbrica EDUROAM

Mac OS X

www.si.uji.es
adm-si@si.uji.es

Configuración para clientes Macintosh

Estas son las instrucciones para configurar su ordenador con sistema operativo Mac OS X de Apple Macintosh para acceder a la red **eduroam** de la Universitat Jaume I.

No es necesario registrar el ordenador en ningún sitio ni aportar ninguna información.

Conexión

Ejecutar el programa *Conexión a Internet*, éste se encuentra pulsando *Finder > Aplicaciones*.

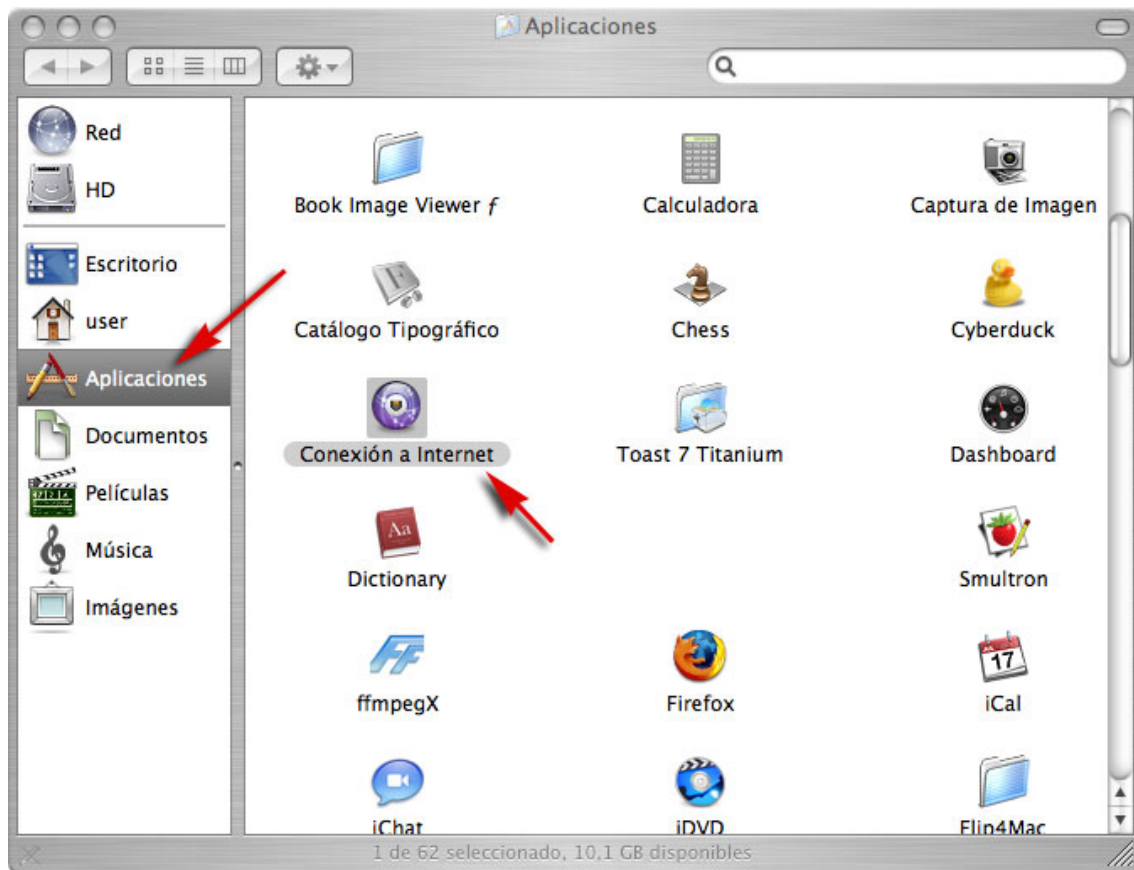

Si el AirPort no está activo, pulsar el botón *Activar AirPort*.

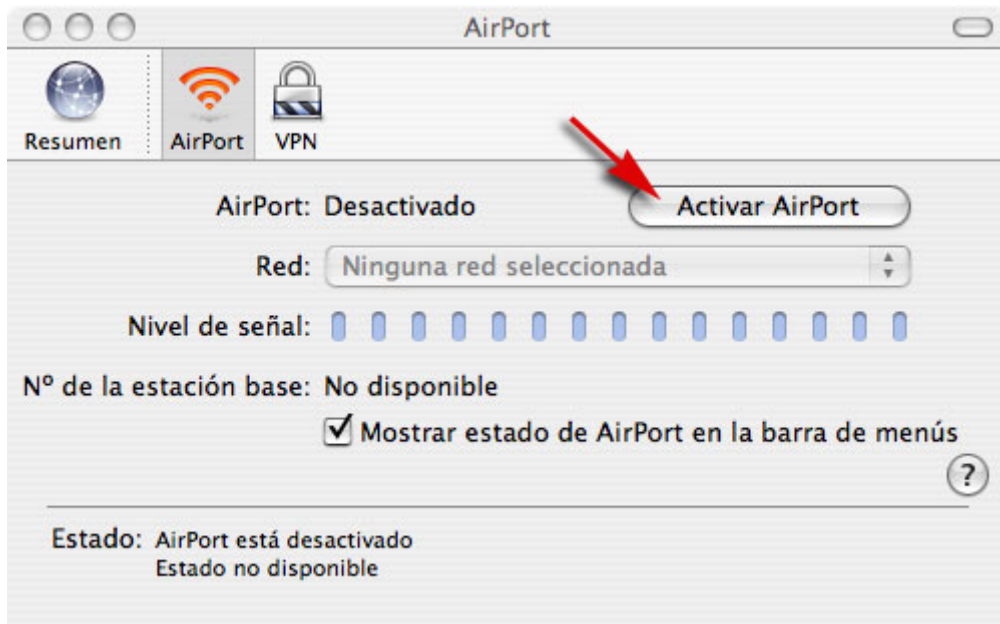

El programa probará a conectarse. Normalmente, detectará la red UJI que abra que cambiar por eduroam. Si ésta no existiera quiere decir que no la detecta y por tanto no está disponible.

Para escoger la red eduroam pulsar el menú desplegable *Red* y seleccionar *eduroam*.

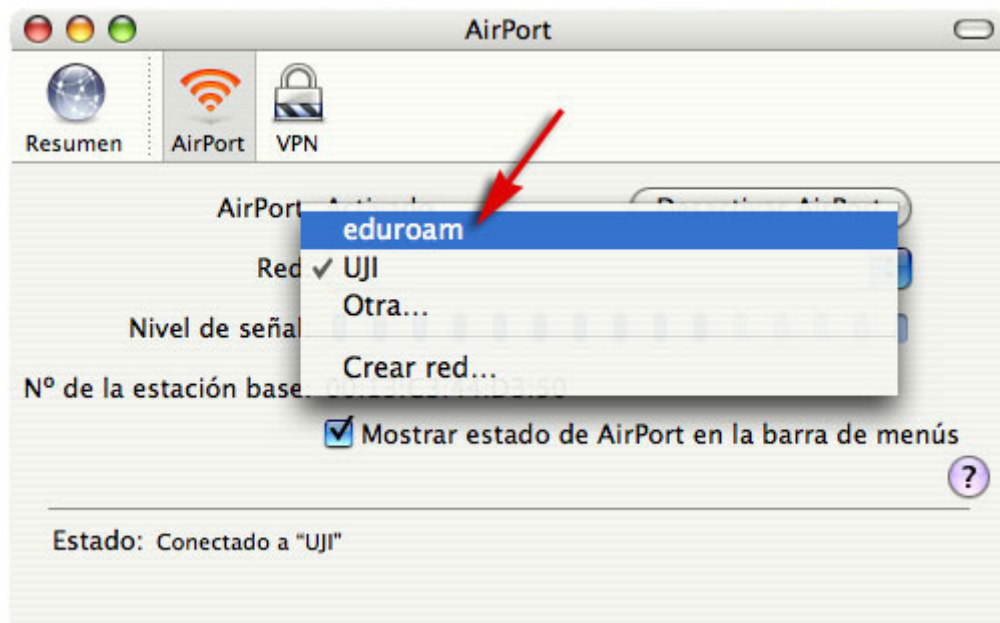

A continuación el programa pedirá el nombre de usuario y la clave de acceso que en el caso de la Universitat Jaume I es la del correo electrónico. Pulsar *OK*.

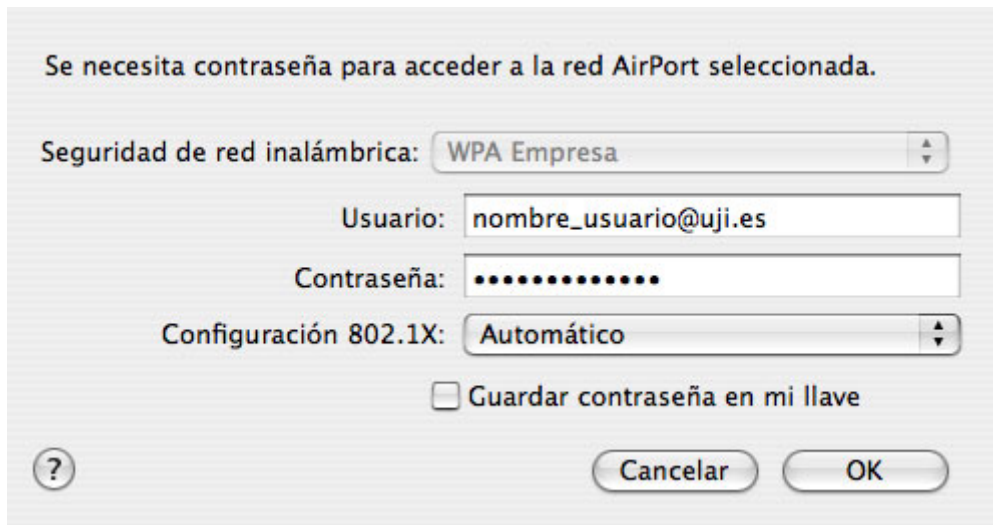

Se necesita contraseña para acceder a la red AirPort seleccionada.

Seguridad de red inalámbrica: WPA Empresa

Usuario: nombre_usuario@uji.es

Contraseña:

Configuración 802.1X: Automático

Guardar contraseña en mi llave

? Cancelar OK

NOTA: hay que introducir la dirección de correo completa.

Puede aparecer una ventana de aviso indicando un fallo en la verificación del certificado.



Verificar certificado

 **802.1X Authentication**

El certificado del servidor no ha podido validarse porque falta el certificado de origen.

? **Mostrar certificado** Cancelar Continuar

Si prefiere que este aviso no vuelva a aparecer cada vez que se intente la conexión a eduroam, pulsar el botón *Mostrar certificado* y marcar la casilla de verificación *Confiar siempre en estos certificados*. Después pulsar *Continuar*.

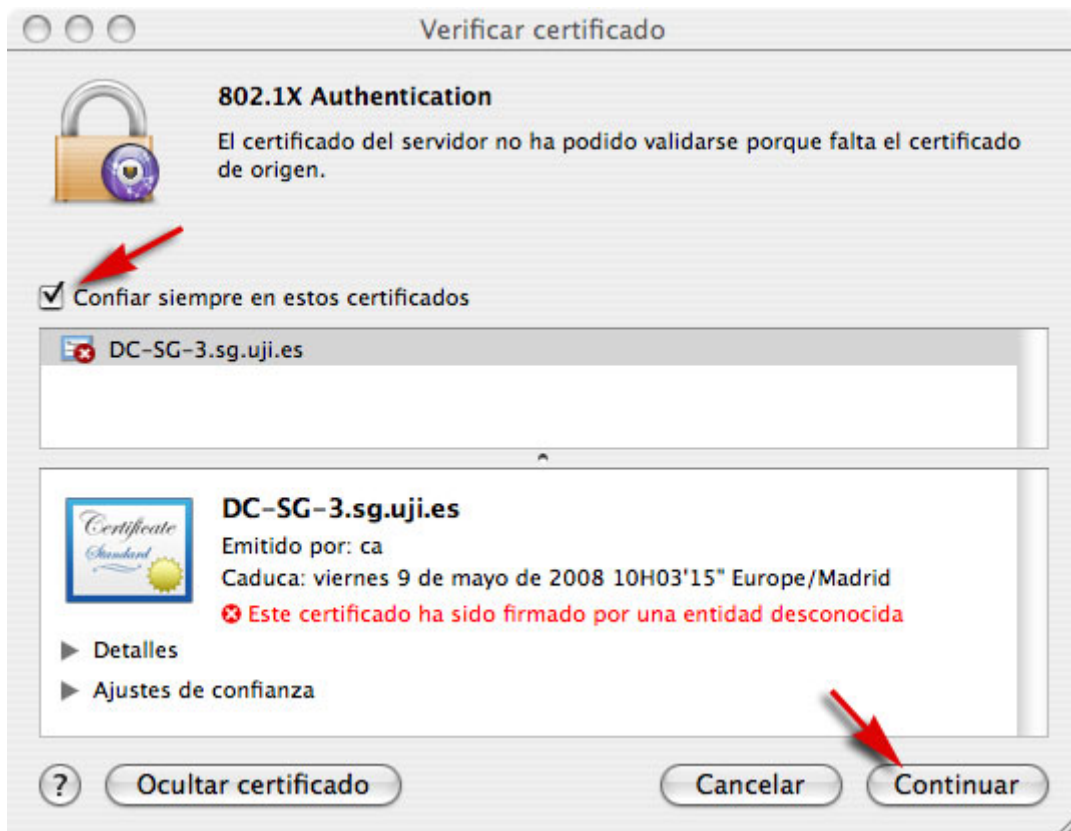

El programa terminará con la validación y permitirá empezar a trabajar con normalidad, mostrando en *Nivel de señal* la calidad de recepción de la misma y el *Nº de la estación base* que es la dirección MAC de la estación a la que está conectada.

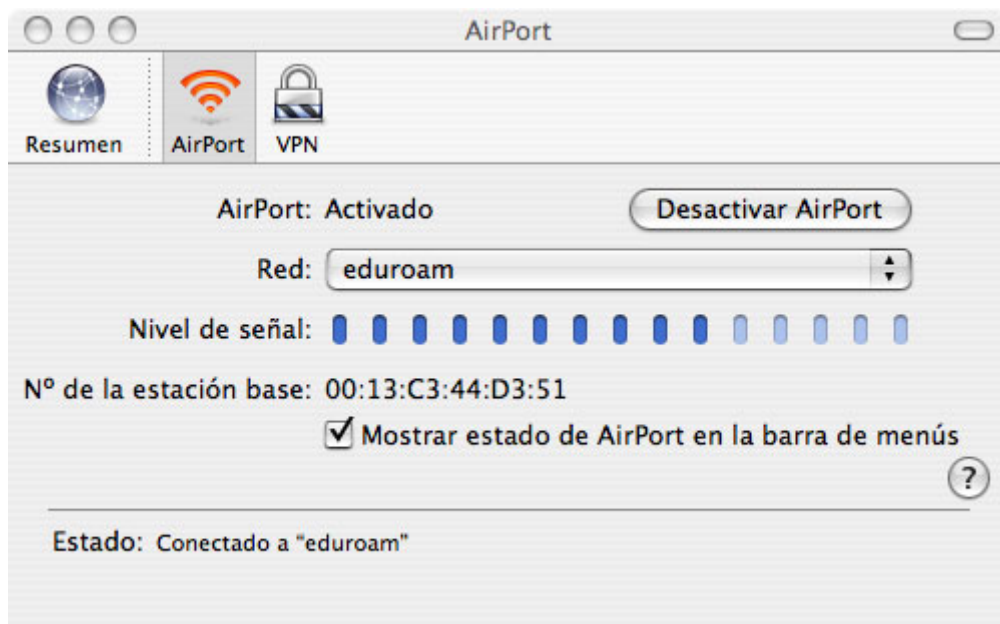

Eduroam-UJI

Para desconectarse de la red eduroam de la UJI, seleccionar en la barra de menús superior el icono AirPort y pulsar *Desactivar AirPort*.

